

Piano Strutturale Comunale Associato

Faenza - Brisighella - Casola Valsenio - Castel Bolognese - Riolo Terme - Solarolo

PSC 2009

L.R. 24 marzo 2000, n. 20 - "Disciplina generale sulla tutela e l'uso del territorio"

4.D_10

ASPETTI CONDIZIONANTI

TUTELE: impianti e infrastrutture

scala 1:10000

SINDACO DI FAENZA Claudio Casadio	ASSESSORE ALLE POLITICHE DEL TERRITORIO COMUNE DI FAENZA Donatella Calegari	SINDACO DI CASTEL BOLOGNESE Daniele Bantini
SINDACO DI BRISIGHELLA Davide Misaroli	PROGETTO Emilio Nanni	SINDACO DI RILO TERME Emilio Poni
SINDACO DI CASOLA VALSENI Nicola Ingegn		SINDACO DI SOLAROLO Fabio Accoroni

4.D_10

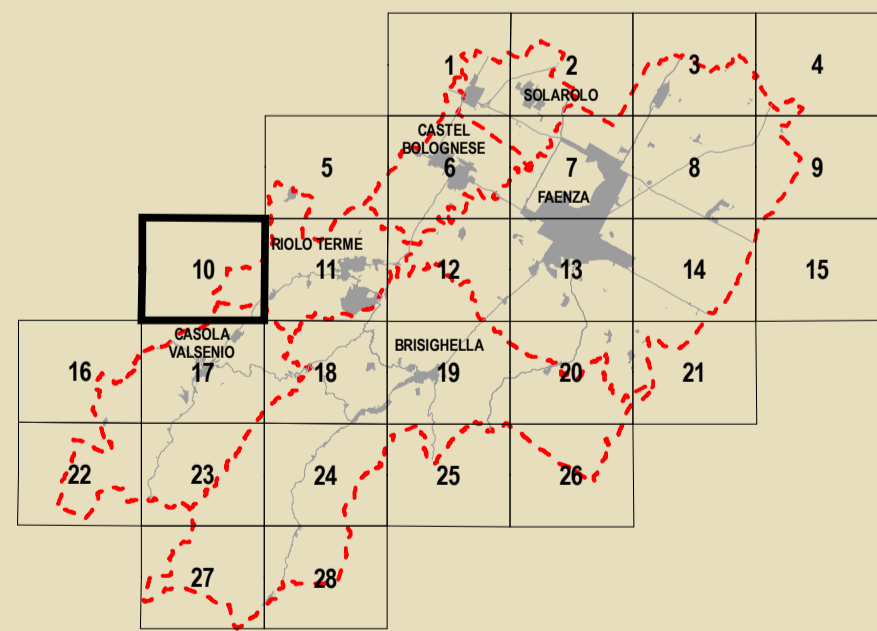

GRUPPO DI PROGETTAZIONE Mauro Benicossi Federica Drei Daria Sbarzaglia Gabriele Tampieri Marco Villa	AZIENDA CONSULENZA Faenza: Giovanni Albani Ingegneria Laura Vecchi Cesena: Vito Fazio Salvatori Castel Bolognese: Marco Calamandrei Riolo Terme: Aflò Gentilini Solarolo: Cristina Santandrea	CONTRIBUTI Valutazione di Sostenibilità Ambientale e Territoriale Ecoazioni S.n.c. - Quibbio Massimo Gaspari - Valerio Calderaro Luca Tantari - Vira Veterucci Aera 8 studio Dierma Balini Sistema economico e sociale Claudio Facchini - Quallero Malpezzi Maurizio Marini - Simonetta Toroni Isaema studio e servizi Luca Catani - Alvaro Pederzoli Alessandro Poggiani	Aspetti geologici e sismici Stefano Marabini Sistema geologico storico Stefano Saviochi Sistema della infrastruttura per la mobilità TPS Ass. Professionale - Piergiulia Stefano Ciarelli Giuseppe Rocchini Guido Francesco Marino Aquila e Ingegneria Ingegneria Crea S.r.l. - Ravenna Domenico Mini	Architettura territoriale Soprintendenza per i Beni Architettici dell'Emilia Romagna Chiara Guarnieri Gabriella Claudio Negrelli Gianna Montevocchi Sostenibilità e risparmio energetico Francesco Marinelli Des Biondi - Graziano Pompo scrittura Tiziana Piancastelli Claudia Lanzoni
--	--	--	---	--

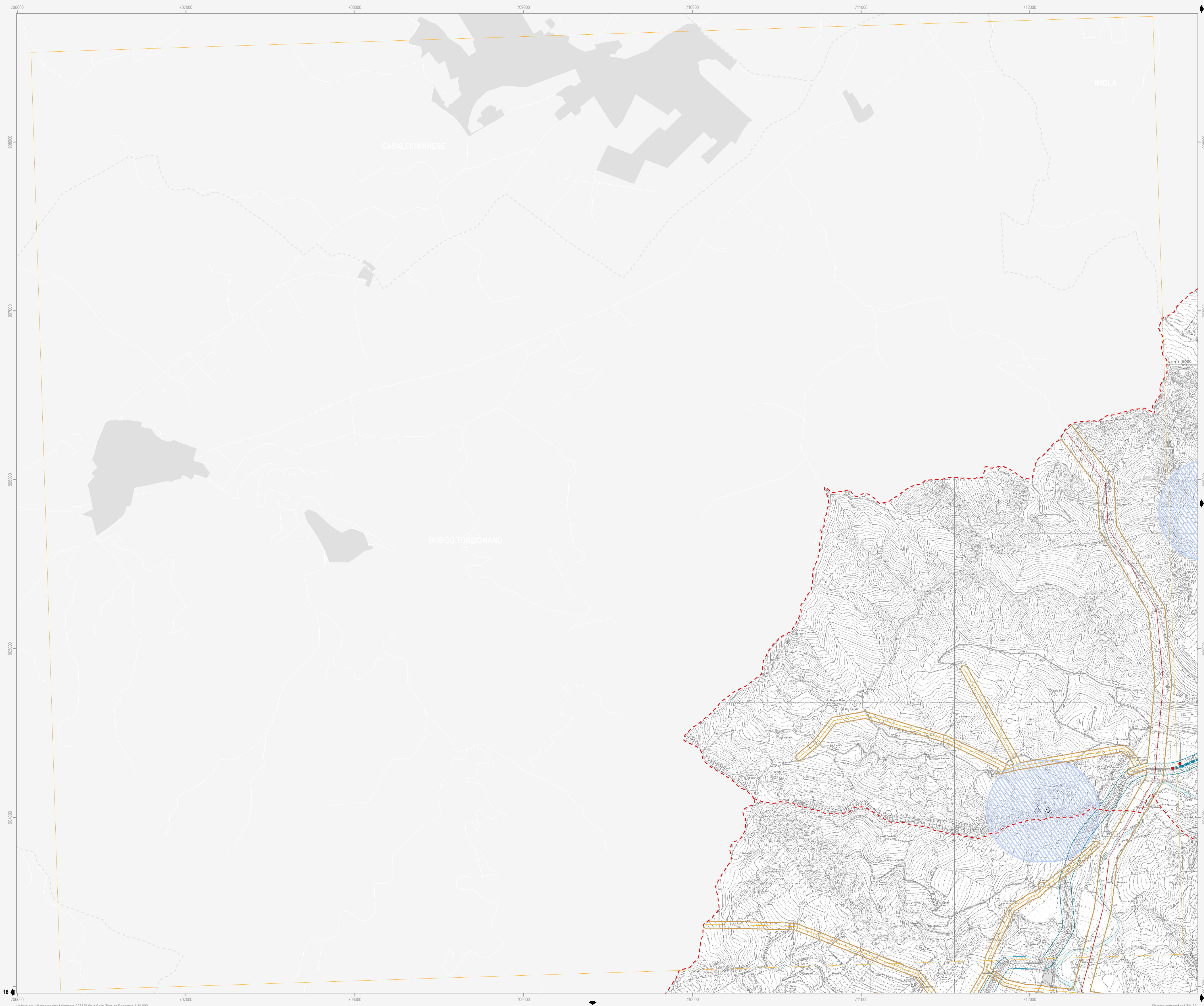

- Confine comunale** (Red dashed line)
- Corsi d'acqua** (Blue line)
- Centro Storico** (Grey shaded area)
- Territorio pianificato** (Light grey shaded area)
- Ambiti di nuova previsione del PSC** (Diagonal hatched area)
- Strade** (D.Lgs n. 285/1992; Dpr n. 495/1992; art. 11.5 del Ptcp della Prov. RA - (Art.13.2))
 - Fascia di rispetto (Blue hatched area)
 - Delimitazione centro abitato (Blue dashed line)
 - Tritico di località (Red dot)
- Ferrovie** (Dpr n. 753/1980 - (Art.13.3))
 - Fascia di rispetto (30m) (Grey hatched area)
- Cimiteri** (L. n. 166/2002; L.R. n. 19/2004 - (Art.13.4))
 - Fascia di rispetto (Black dashed line)
- Depuratori** (Deliberazione 4 febbraio 1977 del Comitato dei Ministri per la Tutela delle acque dall'inquinamento - (Art.13.5))
 - Fascia di rispetto (100m) (Green dashed line)
 - Depuratore principale (Green hatched area)
 - Depuratore secondario (Green dot)
- Acquedotti** (DISP. MIN. LL.PP. 04/02/1977 - (Art.13.6))
 - Fascia di asservimento (4,5m) (Blue line)
- Gasdotti** (D.M. 16/04/2008 - (Art.13.7))
 - Fascia di asservimento (Pink hatched area)
 - Condotta SNAM - DN 1050 (30m) (Green line)
 - Condotta SNAM - DN 1200 (20m) (Green line)
 - Condotta SNAM - 900*DN<400 (13,5m) (Green line)
 - Condotta SNAM - DN<300 (12m) (Green line)
- Elettrodotti** (DD.MM. 29/05/2008; DGR 1134/2008 - (Art.13.8))
 - Fascia di rispetto (Orange hatched area)
 - Linea 380 kV - TERNA SpA (Purple line)
 - Linea 132 kV - ENEL Distribuzione SpA - Condotta aerea - doppia tema (Red line)
 - Linea 132 kV - ENEL Distribuzione SpA - Condotta aerea - semplice tema (Red line)
 - Linea 15 kV - ENEL Distribuzione SpA - Condotta aerea non isolata (Yellow line)
 - Linea 132 kV - ENEL Distribuzione SpA - Cavo interrato (Green line)
 - Cabina primaria (Red hatched area)
- Emittenza radio-televisiva** (L.R. n.30/2000; D.G.R. n.197/2001; D.G.R. n.1138/2008; P.P.L.E.R.T della Prov. di RA - (Art.13.9))
 - Fascia di ambientazione (300m) (Blue hatched area)
 - Siti stazioni radio (Blue circle)
 - Siti stazioni radio da delocalizzare (Blue circle with dot)
 - Siti stazioni radio-tv (Blue triangle)
 - Siti stazioni tv (Blue triangle)
- Aziende a Rischio di Incidente Rilevante** (D.lgs n. 334/1999; D.M. 09/05/2001; L.R. n.26/2003 - (Art.13.10))
 - Stabilimenti a rischio di incidenti rilevanti (Pink asterisk)

Note: L'individuazione cartografica delle fasce di rispetto è indicativa, tali fasce vanno verificate puntualmente facendo riferimento alla legislazione vigente.